GrowOne 財務会計

教員用

GrowOne 財務会計
WEB システム操作研修会資料
立替払申請

2020年3月27日

第1版

このシステムにログインするためには、学内ネットワーク接続申請を行い、発行された IP アドレスが設定されているネットワーク環境の PC が必要です

運用の流れ

●立替払申請の登録

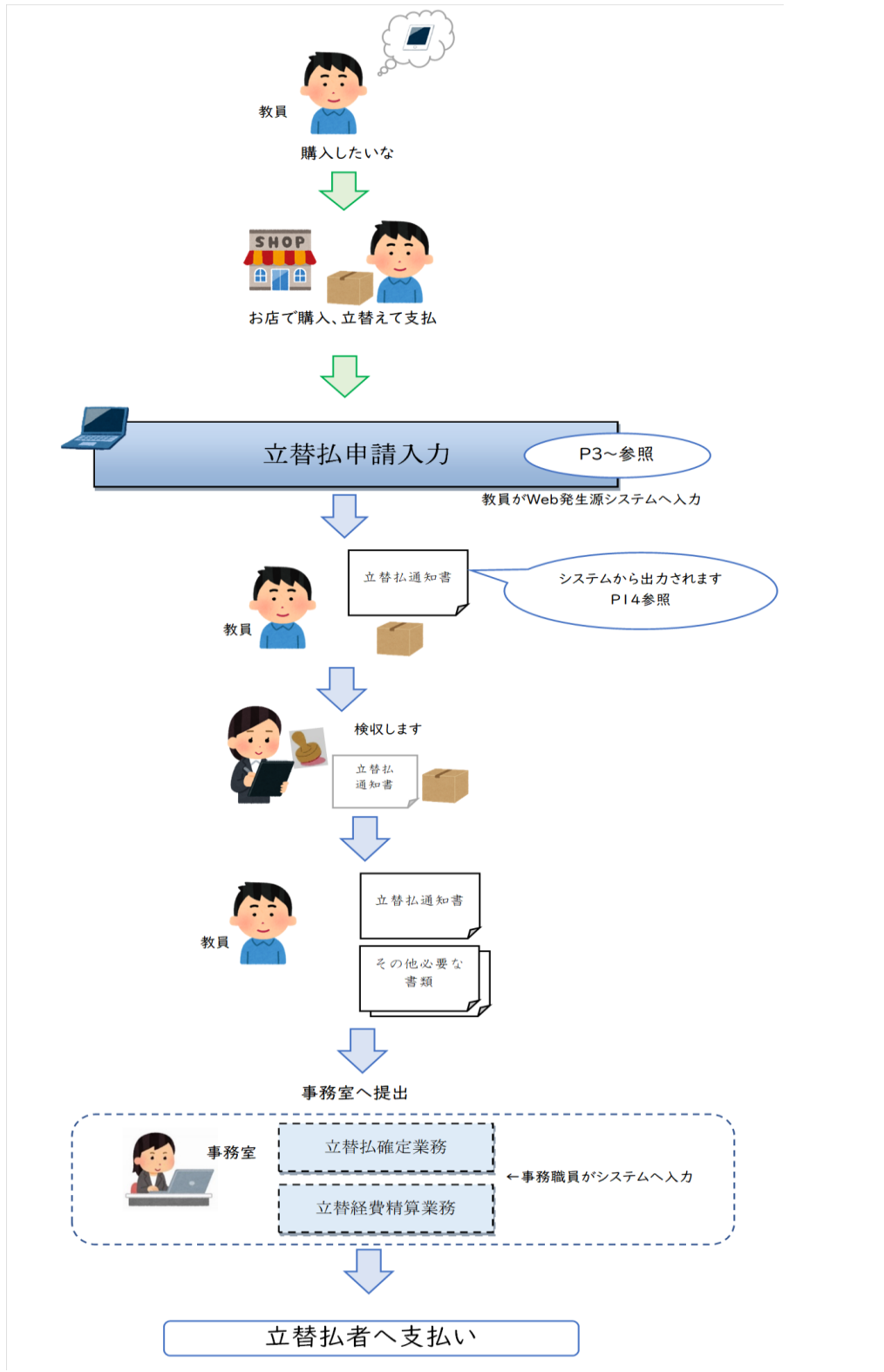

■立替払申請入力業務

(1) 「立替払申請入力」→「立替払申請・照会」をクリックします。

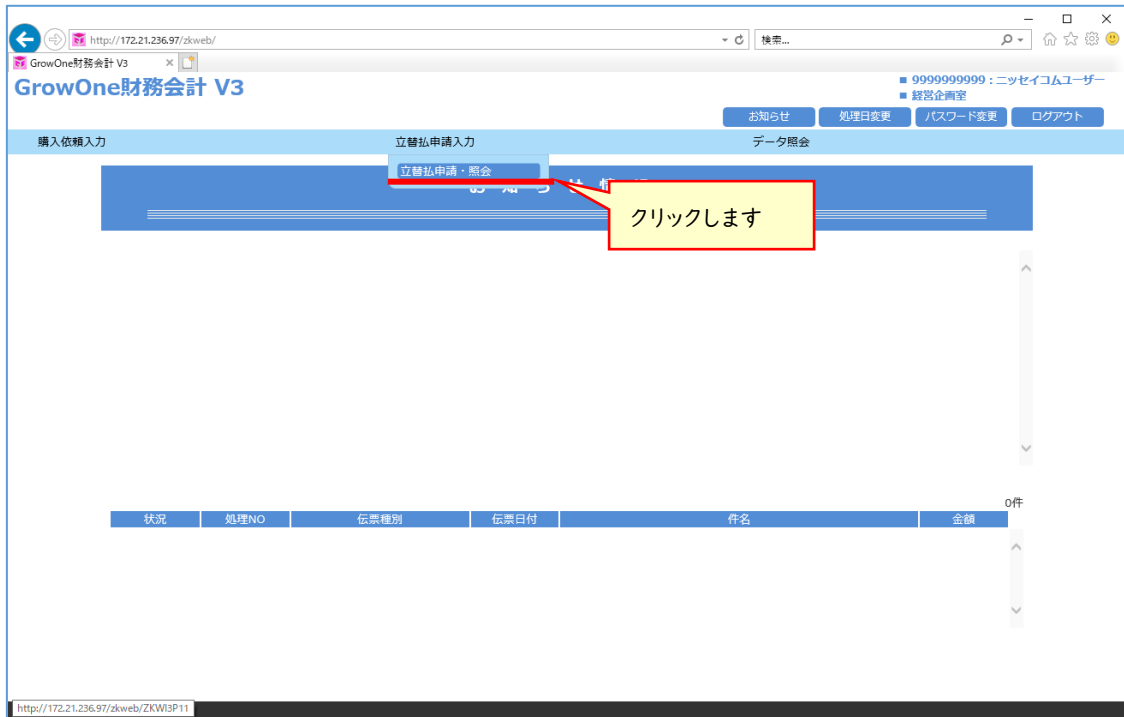

(2) 以下の立替払入力画面が表示されます。



(3) 登録方法としては「立替申請」、「辞書を用いて申請」、「CSV 取り込み申請」から選択することができます。新規で申請を入力する場合は、「立替申請」を選択します。

GrowOne財務会計 V3

999999999 : ニッセイコムユーザー
経営企画室

お知らせ 処理日変更 パスワード変更 ログアウト

購入依頼入力 立替申請入力 データ照会

立替申請・照会

担当者: 999999999 ニッセイコムユーザー

立替払日: ~

申請者: 999999999 ニッセイコムユーザー

支払方法: [選択]

確定状況: 未確定 確定済 差戻し 仮登録

件名: [入力欄]

項目説明: 各項目にフォーカスをあてると説明が表示されます。

立替申請 (クリックします)
辞書を用いて申請
CSV

検索

申請NO	支払方法	立替払日	申請者	件名	立替金額	PDF
[検索結果表示領域]						

(4) 「立替申請」を選択すると以下の予算選択画面が表示されます。

GrowOne財務会計 V3

999999999 : ニッセイコムユーザー
経営企画室

お知らせ 処理日変更 パスワード変更 ログアウト

購入依頼入力 立替申請入力 データ照会

予算選択

担当者: 999999999 ニッセイコムユーザー

組織: [選択]

財源: [選択]

プロジェクト: [選択]

起算日: R.2.2.4

所管: [選択]

目的: [選択]

項目説明: 各項目にフォーカスをあてると説明が表示されます。

条件クリア 検索

予算一覧を表示 プロジェクト予算一覧を表示 検索条件を隠す

所管	財源	目的	形態別科目	現額予算	依頼ベース	
					執行済額	予算残高
[検索結果表示領域]						

(5) 担当者にはログインしたユーザの名前、起案日にはログインした日付が初期表示されます。

GrowOne財務会計 V3

999999999 : ニッセイコムユーザー
経営企画室

お知らせ 処理日変更 パスワード変更 ログアウト

購入依頼入力 立替払申請入力 データ照会

予算選択

* 担当者 ▶ 999999999 ニッセイコムユーザー * 起案日 R.2.2.4

組織 ▶ 所管 ▶

財源 ▶ 目的 ▶

プロジェクト ▶

項目説明 各項目にフォーカスをあてると説明が表示されます。

条件クリア 検索

予算一覧を表示 プロジェクト予算一覧を表示 検索条件を閉ず

	所管	財源	目的	形態別科目	現談予算	依頼ベース	
						執行済額	予算残高
[Table content is mostly blank in the screenshot]							

全入力画面を通じて、🔍 ボタンのある項目については、ポップアップ検索が可能です。

検索条件の指定が可能
※未指定の場合は全件検索

組織検索

名前 ▼ キーワードを入力すると絞込検索を行います。 検索

コード	名前
110000000	経営企画室
120000000	総務部
130000000	産学公連携センター
140000000	学生サポートセンター
150000000	首都大学東京管理部
160000000	日野キャンパス管理部
170000000	荒川キャンパス管理部
410000000	経営企画室 (産技大)
420000000	総務部 (産技大)
430000000	産学公連携センター (産技大)
440000000	学生サポートセンター (産技大)
450000000	産業技術大学院大学管理部
710000000	経営企画室 (高専)
720000000	総務部 (高専)
730000000	産学公連携センター (高専)
740000000	学生サポートセンター (高専)
750000000	東京都立産業技術高等専門学校

(6) 予算の選択を行います。必要に応じて検索条件を入力し、検索ボタンをクリックします。このとき、予算はログイン者が執行できる予算のみ、一覧に表示されます。

※ブラウザの「戻る」ボタンではなく、画面左右のボタンを使用してください。

通常予算、プロジェクト予算をタブで切替

① 検索

② 予算一覧を表示

③ 次へ

所管	財源	目的	形態別科目	現談予算	執行済額	予算残高
<input checked="" type="radio"/> (11150000) 産研費課広報・特命係	(01101) 運営費交付金収入	(0101030800) 人事・給与関係費		¥50,000,000	¥509,000	¥49,491,000
<input type="radio"/> (11150000) 産研費課広報・特命係	(01101) 運営費交付金収入	(0103010000) 委託研究費等		¥10,000,000	¥511,400	¥9,488,600
<input type="radio"/> (11150000) 産研費課広報・特命係	(01101) 運営費交付金収入	(0103030000) 委託事業費等		¥4,000,000	¥0	¥4,000,000
<input type="radio"/> (11150000) 産研費課広報・特命係	(01101) 運営費交付金収入	(0104090000) 継続教育修繕費等		¥15,000	¥1,100	¥13,900
<input type="radio"/> (21310000) 総合管理課会計係	(01100) 一般財源等	(0100000000) 支出目的		¥999,999,999.99	¥1,128,319	¥999,999,998.88

予算残高が無い場合は選択することができません。

- ① 「検索」ボタンをクリックします
- ② 使用する予算を選択します
- ③ ➡ をクリックして次の画面に進みます

通常予算・・・一般財源のこと。基本研究費、傾斜的研究費 など

プロジェクト予算・・・外部資金のこと。受託研究、共同研究、受託事業など

(7) 研究費以外の予算を選択した場合には、下記の確認メッセージが表示されます。

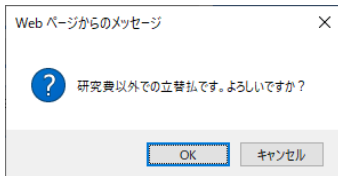

(8) 予算選択画面で👉をクリックすると立替払申請入力画面に遷移します。立替払申請入力画面は、申請者や件名等の申請全体の基本的な情報を入力する部分(上段①)と、立替払の詳細情報を明細単位で追加する部分(下段②)とで構成されています。立替払日には予算選択画面にて入力された起案日、経費区分は「立替払」、支払方法は「現金」が自動入力されています。

① 申請全体の基本的な情報を入力

申請NO		経費区分	立替払
* 立替払日	R 2. 2. 4	* 立替払者	
* 申請者コード	9999999999	申請者名	ニッセイコムユーザー
申請者部門	経営企画室	支払区分	
* 件名		* 支払方法	現金
		外貨種別	
		外貨レート	0

② 立替払の詳細情報を明細単位で入力

行	内容	数量・単位・単価・税込金額	消費税区分・予算残高	消費税額	所管・プロジェクト・財源	目的・形態別科目・勘定科目	予算・立替払先
	項目説明	各項目にフォーカスをあてると説明が表示されます。					

PDF表示 登録

経費申請入力(新規) ⇒ 明細を追加 ⇒ 確認 ⇒ 登録完了

(9) 申請全体の基本的な情報を入力する部分に必要な事項を入力します。

*マークの項目は入力必須項目です。

- ① 立替払日はログインされた日が自動入力されています。決済を行った日（レシートや領収書の日付）に変更してください
- ② 申請者コード／申請者名は自動入力されています
- ③ 件名は契約件名を入力します
【例】「【立替払】プリンタートナーの購入」
- ④ 立替払者はログイン者が自動入力されていますので必要に応じて立替払を行った方に変更してください。（氏名などで検索することが可能です。）
- ⑤ 支払方法は「現金」が自動入力されていますので必要に応じて変更してください

⇒入力が終わったら、「明細を追加する」をクリックして次の画面に進みます

(10) 「明細を追加する」をクリックすると以下の明細登録画面が表示されます。

The screenshot shows the '立替払申請・照会' (Advance Payment Application/Inquiry) screen in the 'GrowOne 財務会計 V3' system. The page includes a search bar, a table of account details, and a bottom navigation bar.

検索: 予算全選択 | 予算残高: 49,248,620

* 所管	▶ 111150000	企業財政課応報・特会係	内容コード	▶	
* 執行所管	▶ 111100000	企業財政課	* 内容		
プロジェクト	▶		* 数量	0	往復
* 財源	▶ 01101	運営費交付金収入	* 税区分	仕入10%税込切捨	税込金額
* 目的	▶ 0101030800	人事・給与関係費	消費税	0	本体価格
執行目的	▶ 0101030800	人事・給与関係費	* 立替払先		
形態別科目	▶				
勘定科目	▶				
予算	▶				

項目説明: 各項目にフォーカスをあてると説明が表示されます。

Bottom Navigation: 経費申請入力(新規) ⇒ 明細を追加 ⇒ **確認** ⇒ 登録完了

(11) 画面左側には所管、執行所管、財源、目的等の予算情報を入力します。

予算情報については、予算選択画面にて予算を選択済の場合、そこで選択した情報が自動入力されています。(予算を選びなおす場合、「予算を選択」をクリックし、再度予算選択画面にて予算を選択することが可能です。)

右側には内容、数量、立替払先等の購入情報を入力します。

(科研費予算執行の場合には、形態別科目も入力が必要となります)。

科研費予算執行の際の形態別科目は以下の中から該当する費目を選択します

種別	科研費補助金	厚労省科研	成果公開
費目	物品費	設備備品費	直接出版費
	旅費	消耗品費	翻訳・校閲経費
	人件費・謝金	人件費	物品費
	その他	謝金	旅費
		内国旅費	人件費・謝金
		外国旅費	その他
		委託費	会場借料
		その他	消耗品費
		招へい旅費	

- (12) 必要事項を入力します。*マークの項目は入力必須項目です。
 (科研費予算執行の場合には、形態別科目も入力が必要となります)
 入力を終え、内容に問題がなければ追加ボタンを押下します。

- ① 所管は自動入力されています
- ② 執行所管は自動入力されています
- ③ 財源は予算選択画面から選択されたコードが自動入力されています
- ④ 目的は予算選択画面から選択されたコードが自動入力されています
- ⑤ 執行目的は予算選択画面から選択されたコードが自動入力されています
- ⑥ 科研費の場合は該当する費目を選択します(前頁の費目表を参照してください)
- ⑦ 内容は件名と同じものを入力してください
- ⑧ 数量は「1」、単位は「式」を選択してください
- ⑨ 単価は立替払いの総額を入力してください
- ⑩ 税区分は「仕入 10%税込切捨」が自動入力されていますので必要に応じて変更してください
- ⑪ 購入した先の名称を入力してください
 複数にわたる場合は「〇〇スーパー等」と入力してください

⇒入力が終わったら、「追加」をクリックしてもとの画面に戻ります

- (13) 「追加」ボタンをクリックすると立替払申請入力画面に戻り、登録した明細情報が表示されます。なお、複数明細登録する場合は、(12)からの処理と同様に登録します。また、登録済の明細を修正・削除することも可能です。

「明細を追加する」をクリックすると、同様の手順で明細の追加が可能です。

行	内容	数量・単位・単価・税込金額	消費税区分・予徴残高	消費税額	所管・プロジェクト・財源	目的・形態別科目・指定科目	予備・立替払先
1	プリンタートナーの購入	1式 ¥7,380 ¥7,380	仕入10%税込切替 ¥49,241,240	¥670	企業財務課広報・特命係 運営費交付金収入	人事・給与関係費	ニッセイコム

登録済みの明細をクリックすると、該当の明細入力画面に遷移し、修正・削除が可能です。

PDF表示

- (14) すべての入力が完了したら、「登録」ボタンをクリックします。このとき、「PDF表示」にチェックを入れて登録すると、同時に『立替払通知書』が出力されます(『立替払通知書』は後から出力することも可能です)。

PDF表示

行	内容	数量・単位・単価・税込金額	消費税区分・予徴残高	消費税額	所管・プロジェクト・財源	目的・形態別科目・指定科目	予備・立替払先
1	プリンタートナーの購入	1式 ¥7,380 ¥7,380	仕入10%税込切替 ¥49,483,620	¥670	企業財務課広報・特命係 運営費交付金収入	人事・給与関係費	ニッセイコム

立替払通知書

http://172.21.236.97/zkweb/response/report/ZKWL3P1_09571331107_nissei.pdf - Internet Explorer

立替払通知書

119A000035

会計年度	2019年度	経費区分	立替払
申請NO	119A000035	予定期間	
立替払日	2020年2月5日	外債種別	
支払希望日		外債シート	
申請者	ニッセイコムユーザー	支払方法	現金
氏名	プリンター購入		
連絡先			
備考	プリンター購入		

内容	数量	単位	商標/印・外財源目的/立替払先	記号/科目/子/債/執行日
プリンター購入	1	式	111150000 企画財機運広報・特命係	
888888888 ニッセイコム	7,380		01101 運営費交付金収入 0101030800 人事・給与関係費 ニッセイコム	010103080
総合振込				

<申請者記入欄> 立替払を行った事業 ※該当するものにチェックを入れてください

<input type="checkbox"/> 1件当たり10万円未満の支払 <input type="checkbox"/> 個人名での支払を要する支払 <input type="checkbox"/> 外国送金による支払	<input type="checkbox"/> 研究費の執行に伴う知能承認事業 <input type="checkbox"/> 非常勤教員及び研究協力者(学生、他大学教員等) <input type="checkbox"/> 自らが出席する学会等参加費・年会費 <input type="checkbox"/> 自らが執筆した論文投稿料・別刷代	<input type="checkbox"/> その他の事業 <input type="checkbox"/> 総務部長が包括的に認めるもの別表掲載番号() <input type="checkbox"/> 総務部長が個別の事情により認めるもの文書番号()
---	---	---

チェックを入れて提出してください。

<事務処理欄>

確定日	年 月	<input type="checkbox"/> 常勤職員	<input type="checkbox"/> 外部資金・科研費取得者
仕訳	消耗品費	委託料	円 課税/非・不課税
	出版物費	雑費	円 課税/非・不課税
	図書	謝金/その他	円 課税/非・不課税

印刷、PDFへの保存が可能です。

申請NO 119A000035

119A000035
2020-02-05 09:57:12

出力後、検査検収及び事務室への提出書類となります。押印は必要ありません。

(15) 登録が完了すると、登録完了画面が表示されます。また、1 申請に一意で採番される、申請 NO が付与されます。完了をクリックし、立替払申請の作成を完了します。

GrowOne財務会計 V3

9999999999 : ニッセイコムユーザー
経営企画室

お知らせ 処理日変更 パスワード変更 ログアウト

購入依頼入力 立替払申請入力 データ照会

立替払申請・照会 辞書登録 複写申請 履歴確認

会計年度: 2019 経費区分: 立替払

申請NO: I19A0000035 立替

申請者名: ニッセイコムユーザー 支払方法: 現金

件名: プリンターナーの購入 外貨種別: 外貨レート: 0

行	内容	数量・単位・単価・税込金額	消費税区分・予算残高	消費税額	所管・プロジェクト・財源	目的・形態別科目・勘定科目	予算・立替払先
1	プリンターナーの購入	1式 ¥7,380 ¥7,380	仕入10%税込切替 ¥49,491,000	¥670	企業財務課広報・特命係 運営費交付金収入	人事・給与関係費	ニッセイコム

削除 修正 完了

クリックします

経費申請入力(新規) ⇒ 明細を追加 ⇒ 確認 ⇒ 登録完了

操作完了後、13頁で出力した立替払通知書と必要書類を各執行単位の事務室に提出してください。

- (16) 完了をクリックすると、立替払申請・照会画面へ遷移します。この画面では、登録済申請を検索することが可能です。検索したい申請の確定状況に応じて、チェック欄にチェックを入れて検索して下さい（「未確定」「仮登録」に初期チェックが入っていますので、検索したい申請が「確定済」である場合には、「確定済」にもチェックを入れて検索して下さい）。なお、「PDF」の出力をクリックすると、該当申請の購入依頼書を出力することが可能です。

確定済の申請も表示したい場合は「確定済」にチェックを入れ、検索ボタンをクリックします。

出力ボタンをクリックすると、立替払通知書を出力します。

申請NO	支払方法	立替払日	申請者	件名	立替金額	PDF
119A0000035	現金	R. 2. 2. 5	ニッセイコムユーザー	プリンターの購入	¥7,380	出力